

Konkursanalyse

Oktober 2024

Experian's konkursanalyse

Experian følger løbende udviklingen i antallet af konkurser i Danmark. Det sker gennem vores månedlige konkursanalyser, hvor vi deler vores indsigt i tilstanden på den danske økonomi.

I konkursanalysen undersøger vi udsving i antallet af konkurser blandt branche- og regioner, som en indikator på branchens eller regionens sundhed. Konklusioner på mindre udsving kan være forårsaget af tilfældigheder, men gennemsnitligt kan tendensen skabe god indsigt i virksomhedsdanmark og samfundsøkonomien generelt.

Konkursbilledet er også yderst interessant fra et kreditmæssigt synspunkt, da én af Experians vigtigste opgaver er at hjælpe vores kunder med at undgå tab som følge af netop konkurser. Vi har naturligvis avancerede kredit og rating modeller til, at hjælpe vores kunder med, at forudsige betalingsvanskeligheder og dermed undgå unødvendige tab, som følge af at enkelte virksomheder må give fortabt. Det samlede billede er derfor en interessant brik i et puslespil, der kan indikere hvor økonomien er på vej hen.

Det bør pointeres at konkurser, *fra et samfundsmæssigt perspektiv*, ikke nødvendigvis kun er et tab. En lidt generaliseret antagelse om at usunde virksomheder leder til konkurser, efterlader plads til nye sundere aktiviteter, samt mere rentable virksomheder. Naturligvis er fx tab af arbejdspladser og tabt udestående tilbagebetaling meget negativt, men hvis den bagvedliggende årsag har været en uholdbar forretningsførelse, er den *samfundsmæssige* konsekvens formentlig mindre problematisk.

Experian analyserer på det totale faktiske antal konkurser, og skeler blandt andet ikke til hvor stor virksomheden er. Konkurser fra mindre selskaber eller virksomheder, kan også have store konsekvenser, både for det enkelte konkursbo og for eventuelle kreditorer, ligesom de er med til at definere en retning for dansk økonomi. Bemærk at selskaber kan sammensættes på flere måder, og en lav omsætning eller få medarbejdere udelukker ikke potentielt tab af fremmedkapital.

Hvad er en konkurs?

En konkurs er oftest et nødlidende selskab eller virksomhed der ikke har mulighed for at opfylde sine kreditaftaler. Sker dette, skal en konkursbegæring indsendes til en skifteret af en kreditor eller af virksomheden selv. Efter skifterettens behandling vil virksomheden fremgå i Statstidende, som værende "under konkursbehandling"; det er her Experian dagligt opsamlere data fra. Skifteretten udpeger derefter en kurator, der skal forsøge at fordele de aktiver konkursboet eventuelt måtte have blandt kreditorrækken.

Det hænder at den samlede aktivmasse overstiger den misligholdt gæld, i hvilket tilfælde konkursbegæringen kan annulleres, men ofte må nogle kreditorer give afkald på deres tilgodehavende, hvorefter virksomheden erklæres for endelig konkurs. Et andet tilfælde, er en konkurs af fx. en enkeltmandsvirksomhed, der som følge af personlig hæftelse har et andet sagsforløb som i højere grad minder om en personlig konkurs. Skifteretterne har til tider en vis teknisk behandlingstid, ligesom der også kan forekomme sæson præget konkurser.

Experian forsøger at imødekomme dette analytisk, ved at benytte et glidende gennemsnit af de seneste 12 måneder.

Kommentarer til regionale konkurer

Der har i Oktober 2024 været 874 konkurer, hvilket er et fald på 7,3% sammenlignet med Oktober 2023, hvor der var 943 konkurer. Faldet i konkurer lader til at være rimeligt jævnt fordelt over det forskellige regioner, med enkelt afstikkere i de mindre regioner som fx Lolland-Falster.

Hvis man sammenligner en periode på 12 måneder med samme periode året før, har der også været et fald på 7,0%. Mens Lolland-Falster som eneste region har oplevet en samlet stigning over de seneste 12 måneder er det samlede fald på 7,0 % båret af alle de resterende regioner.

Område	Oktober 2023	Oktober 2024	Udvikling %	Nov/okt 22/23	Nov/okt 23/24	Udvikling %
Lolland - Falster	10	13	30,0	90	99	10,0
Hovedstaden	565	570	0,9	3416	3391	-0,7
Syddjylland	38	34	-10,5	390	373	-4,4
Sjælland	86	61	-29,1	764	719	-5,9
Grønland	2	5	150,0	31	27	-12,9
Nordjylland	53	45	-15,1	454	394	-13,2
Østjylland	86	69	-19,8	1036	892	-13,9
Midt- og Vestjylland	54	37	-31,5	407	334	-17,9
Færøerne	10	4	-60,0	60	49	-18,3
Bornholm	2	5	150,0	15	12	-20,0
Fyn	37	31	-16,2	434	313	-27,9
I alt	943	874	-7,3	7097	6603	-7,0

Kilde: Statstidende

Kommentarer til regionale konkurer – relative størrelser

Hvis man ser på hvor stor en andel af virksomhederne i de respektive områder, der gik konkurs i oktober 2024, fremgår det, at for hver 1.000 aktive virksomheder gik 1,02 af disse konkurs. Lolland- Falster og Hovedstaden er de regioner der har haft de relativt største andel af konkurer.

Hvis man ser på de seneste 12 måneder, er det Færøerne og Hovedstaden, der viser de største andele af konkurer. I Hovedstaden gik 11,16 virksomheder gik konkurs for hver 1.000 aktive virksomheder i perioden. Det er Bornholm, der viser den laveste andel med en andel på kun 2,24.

Område	Oktober 2023	Oktober 2024	Udvikling %	Nov/okt 22/23	Nov/okt 23/24	Udvikling %
Lolland - Falster	0,86	1,11	28,8	7,75	8,44	8,9
Hovedstaden	1,86	1,88	0,7	11,26	11,16	-0,9
Syddjylland	0,48	0,43	-10,8	4,96	4,73	-4,7
Sjælland	0,94	0,67	-29,2	8,37	7,86	-6,1
Nordjylland	0,75	0,63	-15,5	6,44	5,56	-13,7
Østjylland	0,63	0,50	-20,2	7,53	6,45	-14,3
Færøerne	2,32	0,95	-59,2	13,94	11,62	-16,6
Grønland	0,28	0,66	138,6	4,28	3,55	-16,9
Midt- og Vestjylland	0,71	0,48	-31,9	5,32	4,33	-18,5
Bornholm	0,37	0,93	19,0	2,77	2,24	-19,3
Fyn	0,59	0,49	-16,4	6,87	4,94	-28,1
I alt	1,11	1,02	-7,6	8,35	7,74	-7,3

Kommentarer til konkurserne fordelt på brancher

Ser man på hovedbrancherne har særlig branchen Andre serviceydelser oplevet et fald i konkurser.

Hvis der ses på et helt år er brancherne lidt delt i to lejre. Nominelt set er det branchen Bygge&Anlæg, som har flest konkurser med 1.233 konkurser, når man ser over det seneste år. Normalt er det hovedbranchen Handel, der har den tvivlsomme førsteplads, men denne branche må på det seneste se sig henledt til en anden plads, med et forholdsvist markant fald over det forgangne år.

Hovedbranche	Oktober 2023	Oktober 2024	Udvikling %	Nov/okt 22/23	Nov/okt 23/24	Udvikling %
Forsyningsvirk. mm	1	1	0,0	12	22	83,3
Undervisning	4	8	100,0	51	72	41,2
Kultur, Forlyst. & Sport	10	11	10,0	57	75	31,6
Pengeinst. & Finans	177	180	1,7	1.014	1.038	2,4
Bygge & anlæg	162	140	-13,6	1.242	1.233	-0,7
Inform. & Kommunikation	50	62	24,0	384	381	-0,8
Liberal service mm	62	64	3,2	504	483	-4,2
Fast ejendom	32	25	-21,9	226	216	-4,4
Transport	45	49	8,9	410	388	-5,4
Sundhedsvæsen mm	8	11	37,5	66	62	-6,1
Andre serviceydelser	35	19	-45,7	179	157	-12,3
Overnat. & Restauration	82	55	-32,9	592	518	-12,5
Handel	129	129	0,0	1.221	1.047	-14,3
Adm. tjenesteydelser	91	66	-27,5	667	533	-20,1
Fremstillingsvirk.	34	39	14,7	334	256	-23,4
Landbrug, fisk, mm	12	10	-16,7	95	63	-33,7
Råstofindvinding	0	0	0,0	2	1	-50,0
Ikke oplyst	9	5	-44,4	41	58	41,5
I alt	943	874	-7,3	7.097	6.603	-7,0

Kilde: Statstidende

Kommentarer til konkurserne fordelt på brancher - relative størrelser

Hvis man ser på hvor stor en andel af virksomheder i de respektive brancher, der gik konkurs i oktober 2024, kan man se, at for hver 1.000 aktive virksomheder blandt alle i branchen Overnatning&Restauration, gik 2,83 virksomheder konkurs.

Hvis man ser på hele året, er det Overnatning & Restauration som har den største andel, efterfulgt af Bygge & Anlæg og Transport. 26,64 virksomheder gik konkurs for hver 1.000 aktive virksomheder i Overnatning & Restauration de seneste 12 måneder.

Når man ser på de nominelle størrelser, er det Bygge&anlæg, som har flest konkurser, men set i forhold til selve antallet af aktive virksomheder, der er i branchen, er det altså Overnatning & Restauration, som har flest konkurser.

De tre store brancher, handel, bygge&anlæg, samt overnatning&restauration, står for godt 40% af alle konkurser, og det lader altså også til at der i brancherne som helhed, er en højere konkursrate, end mange andre brancher.

Branche	Oktober 2023	Oktober 2024	Udvikling %	Nov/okt 22/23	Nov/okt 23/24	Udvikling %
Forsyningsvirk. mm	0,15	0,15	-0,9	1,83	3,33	81,6
Undervisning	0,22	0,44	98,3	2,86	4,00	40,0
Kultur, Forlyst. & Sport	0,45	0,48	8,0	2,54	3,28	29,2
Transport	2,44	2,87	17,2	22,27	22,69	1,9
Bygge & anlæg	3,19	2,78	-12,9	24,44	24,46	0,1
Pengeinst. & Finans	1,16	1,15	-1,2	6,66	6,62	-0,6
Inform. & Kommunikation	1,16	1,43	23,4	8,92	8,81	-1,2
Liberal service mm	0,71	0,73	2,4	5,81	5,52	-4,9
Fast ejendom	0,46	0,36	-22,6	3,27	3,10	-5,3
Sundhedsvæsen mm	0,18	0,24	36,5	1,46	1,36	-6,8
Overnat. & Restauration	4,16	2,83	-31,9	30,00	26,64	-11,2
Handel	1,68	1,73	2,8	15,88	14,01	-11,8
Andre serviceydelser	0,29	0,16	-46,4	1,48	1,28	-13,3
Adm. tjenesteydelser	2,35	1,70	-27,6	17,26	13,76	-20,3
Fremstillingsvirk.	1,27	1,47	15,9	12,45	9,64	-22,6
Landbrug, fisk, mm	0,24	0,21	-14,9	1,92	1,30	-32,3
Råstofindvinding	0,00	0,00	0,0	4,61	2,39	-48,2
Ikke oplyst	2,14	1,22	-43,0	9,76	14,17	45,1
I alt	1,11	1,02	-7,6	8,35	7,74	-7,3

Kommentar til udvikling i det løbende gennemsnit

I oktober 2024 var der 874 konkurser. Dermed er 12 måneders gennemsnittet endnu engang faldet til 550. For 5 år siden i oktober 2019 var 12 måneders gennemsnittet 719 konkurser, mens det for 15 år siden i oktober 2009, var 486.

Ser man på den fuldt opstrukne kurve der indikerer et 12 måneders glidende gennemsnit af konkurser i hele perioden, ses en faldende udvikling på kurven. Faldende renter, lav arbejdsløshed og generelt bedring i makroøkonomien, lader altså til at trodse geopolitisk uro og stigende protektionisme i verdensøkonomien.

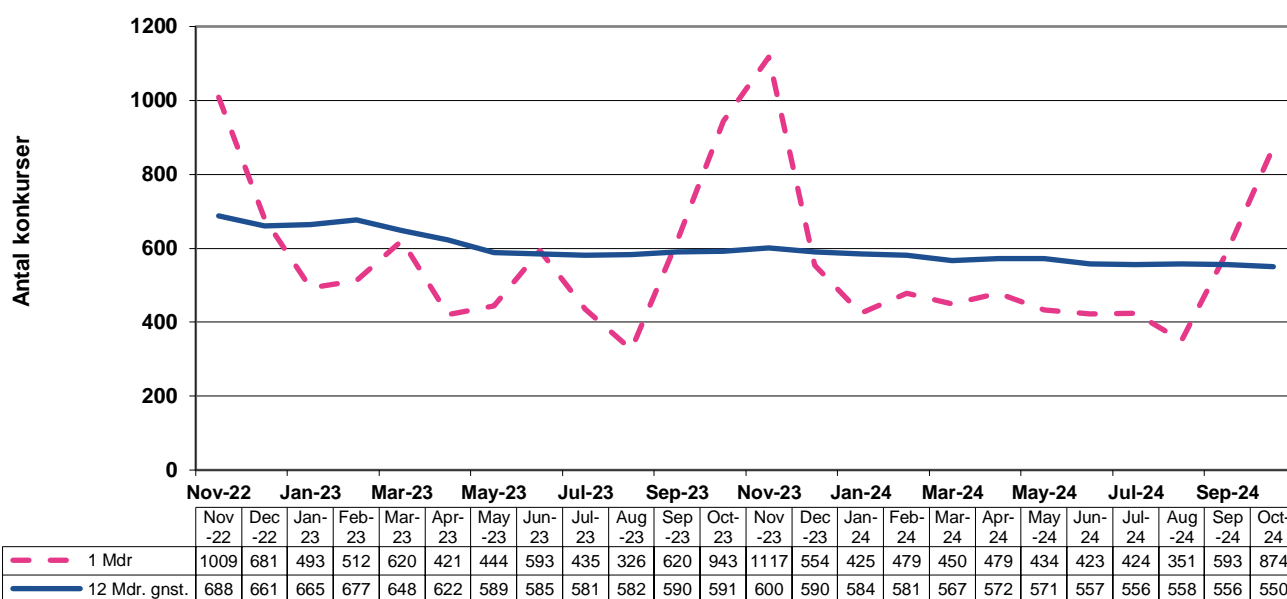

Definitioner:

Område	Postnummer interval
Hovedstaden	1000-3670
Bornholm	3700-3790
Sjælland	4000-4793
Lolland-Falster	4800-4990
Fyn	5000-5985
Syddjylland	6000-6990
Midt- og Vestjylland	7000-7990
Østjylland	8000-8990
Nordjylland	9000-9990
Grønland	3900-3995
Færøerne	0100-0970

For yderligere oplysninger, kontakt venligst:

Bo Rasmussen, Chief Commercial Officer,
Experian Northern Europe. Tlf.: 26 33 25 34

Om Experian

Experian er verdens førende leverandør af data- og analysetjenester. Under livets store øjeblikke - fra at købe et hjem eller en bil, til at opstarte en forretning- giver vi forbrugere og vores kunder mulighed for at administrere deres data med tillid.

Vi hjælper enkeltpersoner med at tage økonomisk kontrol og få adgang til finansielle tjenester, og virksomheder til at træffe bedre beslutninger. Vi hjælper långivere med ansvarlig långivning og organisationer og virksomheder med at forhindre identitetssvig og kriminalitet.

Vi har 21.700 kollegaer, der opererer i 30 lande, og hver dag investerer vi i nye teknologier, talentfulde mennesker og innovation for at hjælpe alle vores kunder med at maksimere enhver mulighed. Vi er noteret på London Stock Exchange (EXPN) og er en fast bestanddel af FTSE 100-indekset.

Lær mere på [experian.dk](https://www.experian.dk) eller besøg vores [nyhedsblog](#) for at få de seneste nyheder og indsigter fra vores verden.